



OBEC ZÁRYBY

Záryby 147, 277 13 Kostelec nad Labem, IČ : 00237361

GMS: +420 724 147 764, Tel.: +420 326 902 325

V Zárybech: 11.12.2017

Oznámení o záměru č.3/2017 obce přenechat do užívání nemovitý majetek ve vlastnictví obce

OBEC ZÁRYBY

v souladu ust. § 39 odst. 1) zákona č. 128/2000 Sb., o obcích, ve znění pozdějších předpisů,
zveřejňuje svůj záměr

PŘENECHAT

do užívání

za účelem provozování čistírny odpadní vod následující nemovitě věci v k.ú. Záryby, obec
Záryby, okres Praha - východ (zapsány na LV č. 10001), a to:

- pozemek p.č. 592/1(orná půda) o výměře 1585 m² a
- pozemek stp. č. 436 (zastavěná plocha) o výměře 160 m², jehož součástí je stavba čistírny odpadních vod (1000 EQ, rozměr 8,9x18 m, dvě technologické linky),

nově vytvořené Geometrickým plánem pro vyznačení budovy č. 639-229/2016, ze dne 20.10.2017, vyhotoveným AREA GK spol. s r.o., U Elektry 650, 198 00 Praha 9.

Kopie geometrického plánu č. 366-9/2017 je přílohou tohoto oznámení.

Obec si vyhrazuje právo nerozhodnout o přenechání majetku do užívání.

Petr Mašek
starosta obce Záryby

Vyvěšeno na úřední desce Obecního úřadu Záryby:
Současně zveřejněno na elektronické úřední desce.

Dne 11. 12. 2017

Sejmuto:

✓
h
Obecní úřad Záryby
277 13 Kostelec nad Labem
okres Praha-východ

VÝKAZ DOSAVADNÍHO A NOVÉHO STAVU ÚDAJŮ KATASTRU NEMOVITOSTÍ

| Dosavadní stav | | | | Nový stav | | | | | | | | | | |
|-------------------------------|----------------|----------------|--------------------------------|-------------------------------|----------------|----------------|--------------------------------|------------------------------|----------------------|--|------------------------|-------------------------|----------------|----|
| Označení pozemku parc. číslem | Výměra parcely | | Druh pozemku Způsob využití | Označení pozemku parc. číslem | Výměra parcely | | Druh pozemku Způsob využití | Typ stavby Způsob využití | Způsob určení výměry | Porovnání se stavem evidence právních vztahů | | | | |
| | ha | m ² | | | ha | m ² | | | | Díl přechází z pozemku označeného v katastru nemovitostí | dřívejší poz. evidenci | Číslo listu vlastnictví | Výměra dílu | |
| | | | | | | | | | | | | ha | m ² | |
| 592/1 | 17 | 45 | orná půda | 592/1 | 15 | 85 | orná půda | | | 0 | | | | |
| | | | | st. 436 | 1 | 60 | zast. pl. | bez špičce tech.vyb. | | 2 | 592/1 | 10001 | 1 | 60 |
| | 17 | 45 | | | 17 | 45 | | | | | | | | |

Výkaz údajů o bonitovaných půdně ekologických jednotkách (BPEJ) k parcelám nového stavu

| Parcelní číslo podle katastru nemovitostí | | Kód BPEJ | Výměra | | BPEJ na dílu parcely | Parcelní číslo podle katastru nemovitostí | | Kód BPEJ | Výměra | | BPEJ na dílu parcely |
|---|-----------------------|----------|--------|----------------|----------------------|---|-----------------------|----------|--------|----------------|----------------------|
| | zjednodušené evidence | | ha | m ² | | | zjednodušené evidence | | ha | m ² | |
| 592/1 | | 25500 | 15 | 85 | | | | | | | |

Seznam souřadnic (S-JTSK)

Souřadnice pro zápis do KN

| Č. bodu | Y | X | kód kv. | Poznámka |
|---------|-----------|------------|---------|------------|
| 1 | 726916.85 | 1029922.83 | 3 | roh budovy |
| 2 | 726924.27 | 1029939.24 | 3 | roh budovy |
| 3 | 726932.35 | 1029935.53 | 3 | roh budovy |
| 4 | 726924.91 | 1029919.15 | 3 | roh budovy |

| | | |
|---|--|---|
| GEOMETRICKÝ PLÁN pro vyznačení budovy | Geometrický plán ověřil úředně oprávněný zeměměřický inženýr: | Stejnopis ověřil úředně oprávněný zeměměřický inženýr: |
| | Jméno, příjmení: Ing. Samer Al-Bunni | Jméno, příjmení: Ing. Samer Al-Bunni |
| | Číslo položky seznamu úředně oprávněných zeměměřických inženýrů: 2182/2003 | Číslo položky seznamu úředně oprávněných zeměměřických inženýrů: 2182/2003 |
| | Dne: 20.10.2017 Číslo: 8/2017 | Dne: 31.10.2017 Číslo: 220/2017 |
| Nálezitostmi a přesností odpovídá právním předpisům. | | Tento stejnopis odpovídá geometrickému plánu v elektronické podobě uloženému v dokumentaci katastrálního úřadu. |
| Vyhotovitel: AREA GK spol. s r.o. U Elektry 650, 198 00 Praha 9 IČO: 25094459 | Katastrální úřad souhlasí a očišlováním parcel. | |
| Číslo plánu: 639-229/2016 | Ověření stejnopisu geometrického plánu v listinné podobě. | |
| Okres: Praha-východ |  | |
| Obec: Záryby | KÚ pro Středočeský kraj KP Praha - východ Ing. Ivana Cincibusová PGP- 3683/2017-209 2017.10.30 15:57:16 CET | |
| Kat. území: Záryby | | |
| Mapový list: Kralupy nad Vltavou 0-4/33 | | |
| Dosavadním vlastníkům pozemků byla poskytnuta možnost seznámit se v terénu s průběhem navrhovaných nových hranic, které byly označeny předepsaným způsobem: | | |
| zdmí | | |

595/9

595/1

595/10

591

592/5

592/1

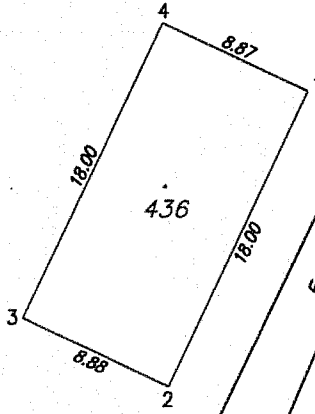

592/3

583/26

583/27

707

594/1

592/20

592/21

634/2

592/14